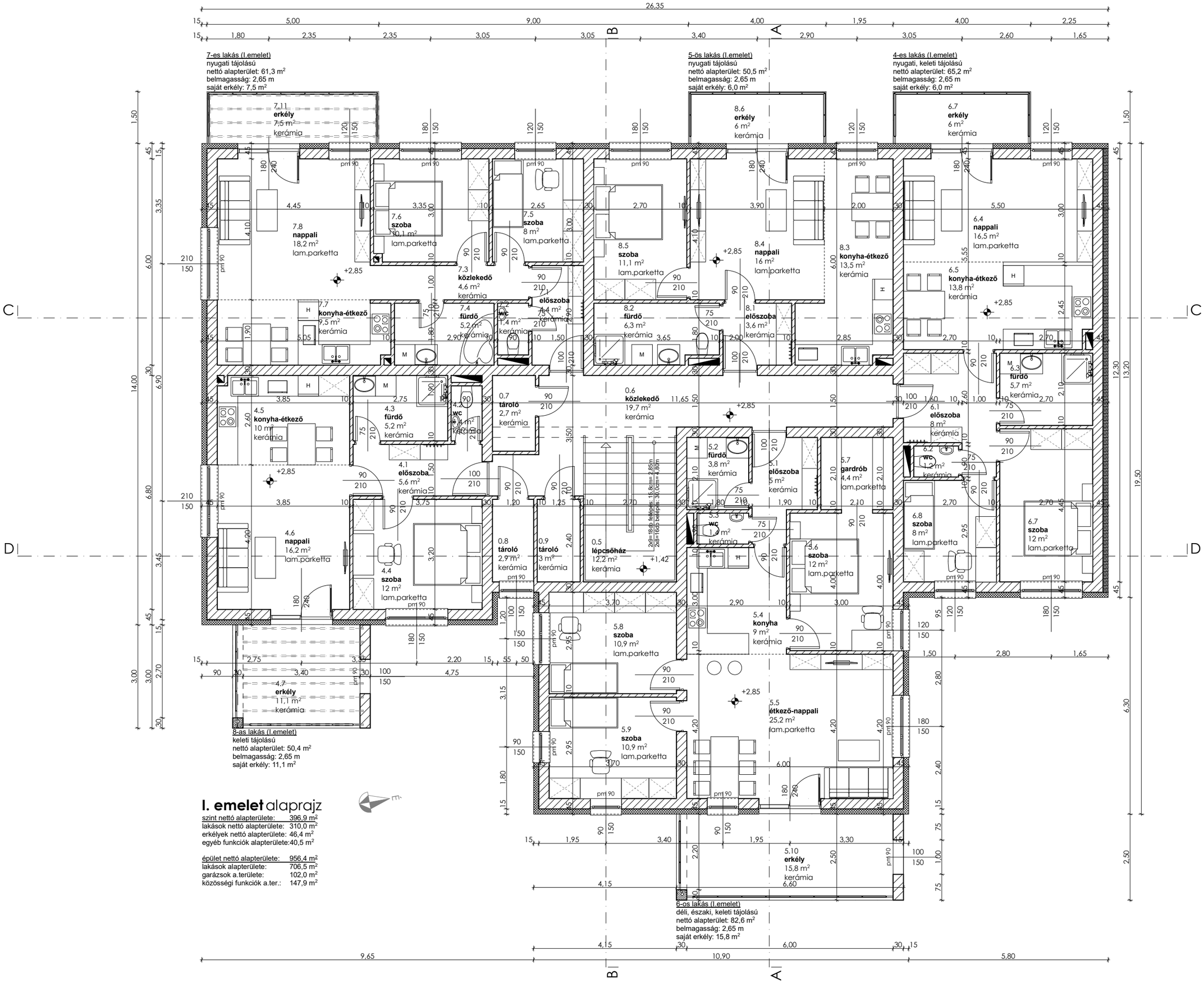

I. emelet alaprajz

szint nettó alapterülete:	396,9 m²
lakások nettó alapterülete:	310,0 m²
erkélyek nettó alapterülete:	46,4 m²
egyéb funkciók alapterülete:	40,5 m²

épület nettó alapterülete:	956,4 m²
lakások alapterülete:	706,5 m²
garázsok a.területe:	102,0 m²
közösségi funkciók a.ter.:	147,9 m²

Lesták Attila e.v.
építész
szerkezettervező építész
energetikai tanúsító
8777 Fűzvölgy,
Kossuth Lajos utca 24.
+36 30/656-3001
lestak.attila@gmail.com
É 20-0329
TÉ 20-0329

Ez a terv az 1999 évi LXXXVI törvény értelmében szerzői jogi védelem alá tartozik!

I. emelet alaprajz - Új építés

M=1:100

2023. szeptember

ÉO2

Új társasház építése és meglévő épület társasházzá alakítása

építési helyszíne	8800 Nagykanizsa, Kinizsi utca 8. hrsz.:996
építtető neve és címe	Konzultax Kft. 8800 Nagykanizsa, Rozgonyi utca 10/A